

Poz.22.4 Rygiel dwuwspornikowy przy osi 5

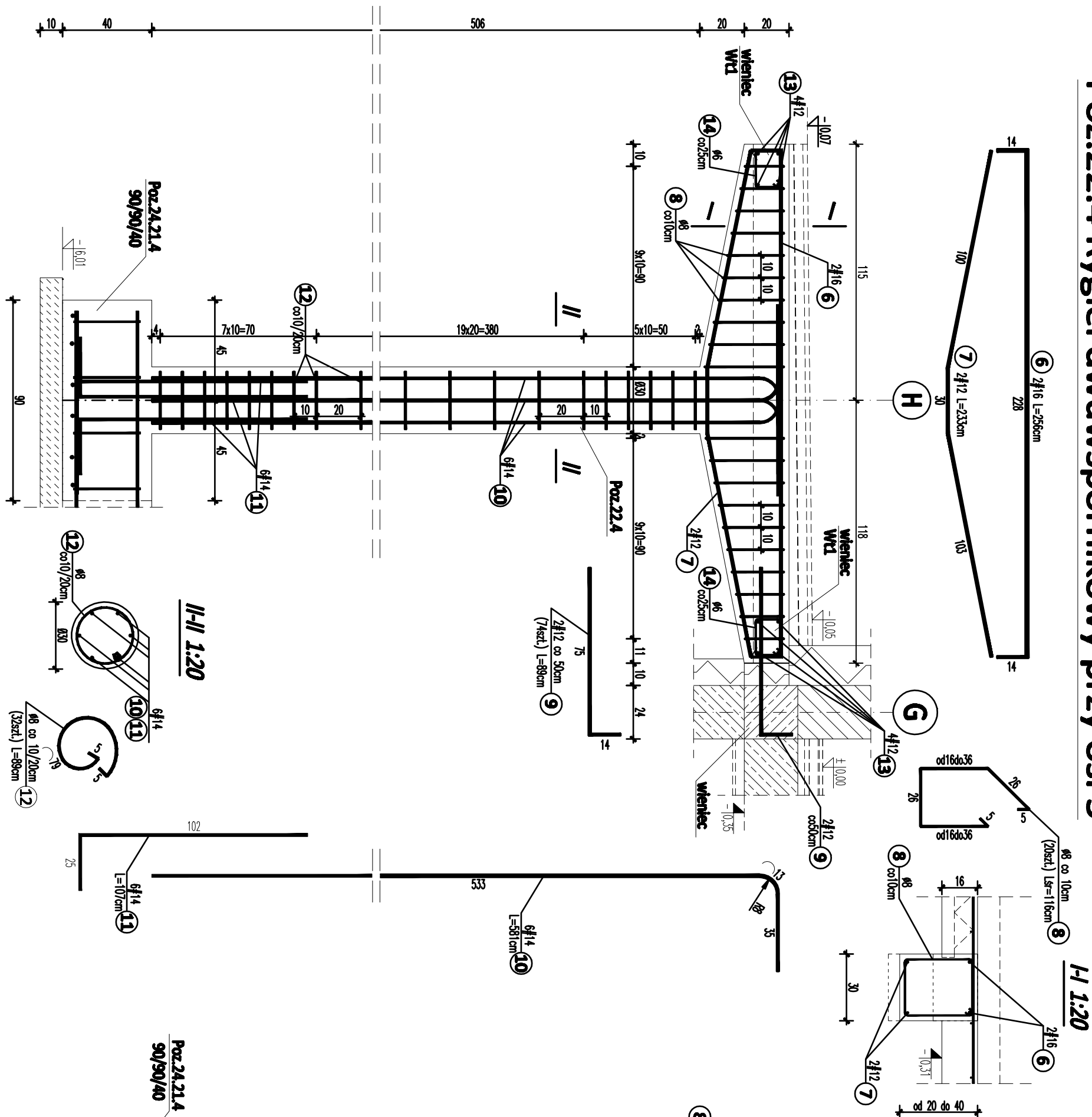

Poz.21.1.1 Bieg i spocznik schodów tarasu

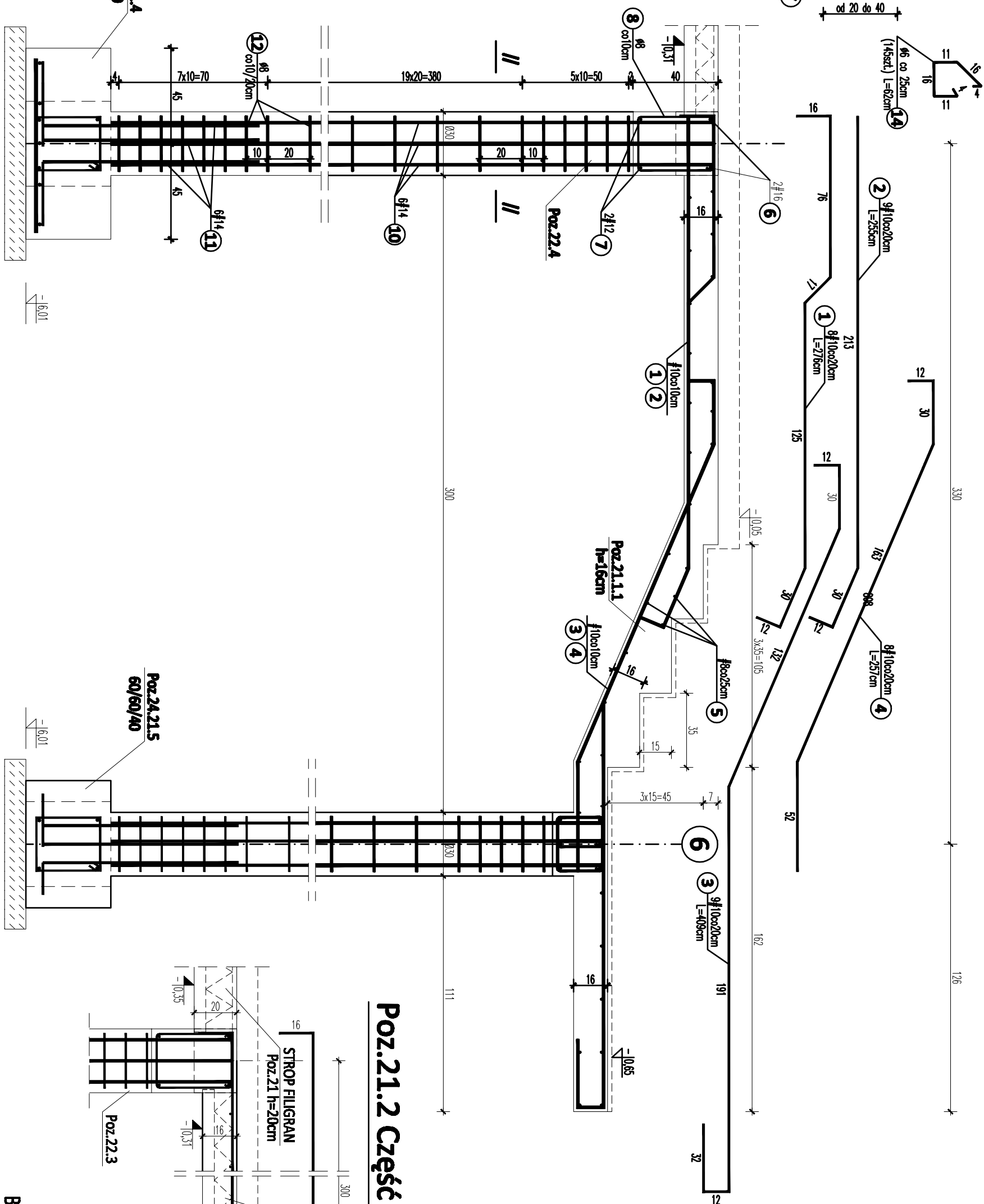

Poz.21.1.2 Część wspornikowa podestu przy schodach

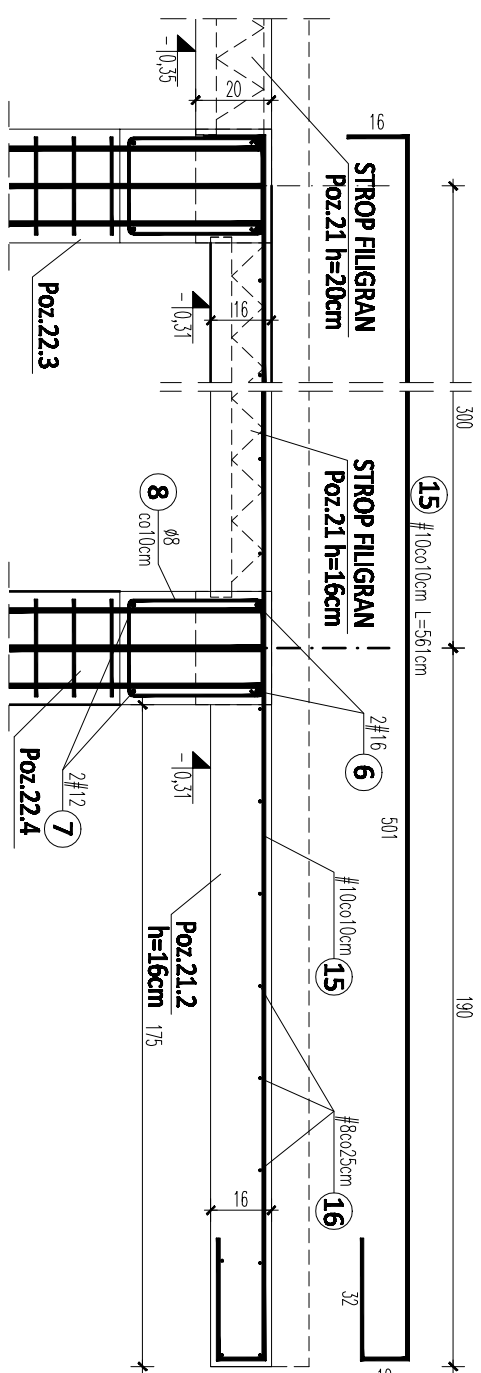

1. ROZKROJENIE TAPASU ROZPATRYWAĆ JACZNIE.
2. ZAKROJENIE ROZDZIELCZ. #8 CO max. 25 cm - w zestawieniu podano długość bieżąca w/w zdrogela.
3. DO ZAKROJENIA ROZDZIELCZEGO ORAZ PODLEJNEGO WIERCENIÓW WYKAZAJNIONO DODATKI NA ZAKAZY +20%.
4. WSKAZJE PRACE WYKONAWCZY ZESODNIE ZE SZUKĄ BUDOWLANĄ ORAZ OBOWIĄZKAMI W POLSCE KONNAMMI BUDOWLANIAMI I WYKONAWCZNIAMI.
5. WSZYSTKIE MATERIAŁY UŻYTE DO REALIZACJI OBIEKTU MUSZĄ POSIADAĆ ATYSTY STWIERDZAJĄCE ICH PRZEMIANNOŚĆ W BUDOWNICTWIE.

PRAĆOWNIA PROJEKTOWA "AKON" 10-672 OLSZYN UL. ELAŃSKA 125		BRANŻA: KONSTR. SKALA: 1:20
OBJEKT: ROZBUDOWA WBP W OLSZYNIE ADRES: ul. 1 Maja 5; 10-117 Olszyn TEMAT: TNR8 – POZ.: 22.4, 21.1.1, 21.2	DATA: 1.1.2010 NR KRS: K-51 PROJEKT WYKONAWCY	
PROJEKTANT: Ing. tel. Anna Ceynowa SPRAWDZAJĄCY: Ing. tel. Bogdan Jusko OPINIOUJĄCY: Ing. tel. Marek Gutowski	Upr.217/86/O. Upr.178/87/O. Upr.:	